MAXAR Pp

DE0665439268
Züchter: PFEIFER GbR (D)

Test Doppellendergen negativ
Test Gaumenspalte negativ

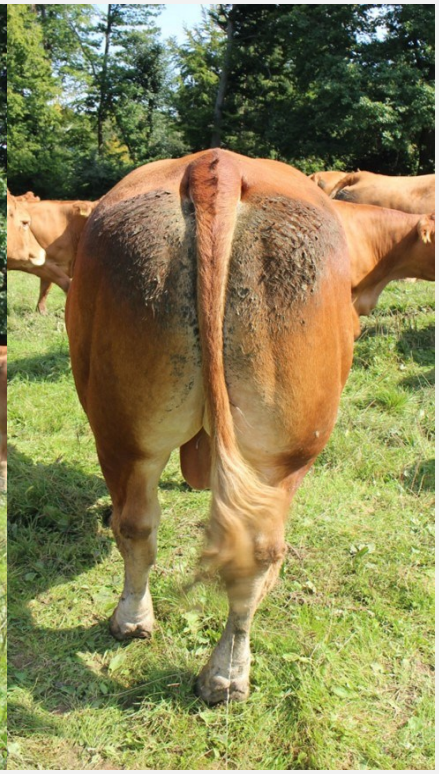

Enkel von STAR-MN und genetisch hornlos !
Der Bulle zur Produktion von Tieren mit Wachstum, Volumen, guter Milchleistung und gutem Kalbeverlauf.

Äußere Erscheinung: MAXAR Pp ist sehr harmonisch. Er zeigt ein gutes Gleichgewicht zwischen Volumen und Bemuskelung. Seine Stärken sind seine Länge, sein gutes Filet und Beckenbreite sowie seine hervorragenden rassetypischen Merkmale. Sehr gute funktionelle Eigenschaften (Rückenlinie und Fundament).

Muttereigenschaften: Seit Jahren haben wir einen jungen genetisch hornlosen Bullen mit der Abstammung von STAR-MN gesucht. STAR-MN ist heute noch der beste Bulle der Rasse für das Merkmal „Abkalbung der Töchter“. Die genomischen Ergebnisse von MAXAR Pp bestätigen, dass er dieses Merkmal von seinem Vater geerbt hat. Mit einer Note von 10/10 ist MAXAR Pp heute der beste hornlose Bulle für die Abkalbung der Töchter. Sein Ergebnis für die Milchleistung ist ebenfalls sehr gut. MAXAR Pp ist ausgezeichnet geeignet um Kühe zu produzieren, die ihre Aufgabe als Mutterkuh sehr gut erfüllen.

MAX PP DE0536377354 TE HEESEN D. (D)	VV	**MÄCKI Pp** DE0533326191	VVV	**MONEY CUB Pp** DE0533023000
			VMV	**GREGOR Pp** DE0112774984
	MV	**NORA Pp** DE0534277379	VVM	**POMPIER** FR8723740380
			VMM	**ONGLETT** FR8703200090
AKE CAMEN DE0350308982 KENTER M. (D)	VM	**STAR-MN** FR2302612261		
	MM	**AKE COLETTE** DE0349363150		

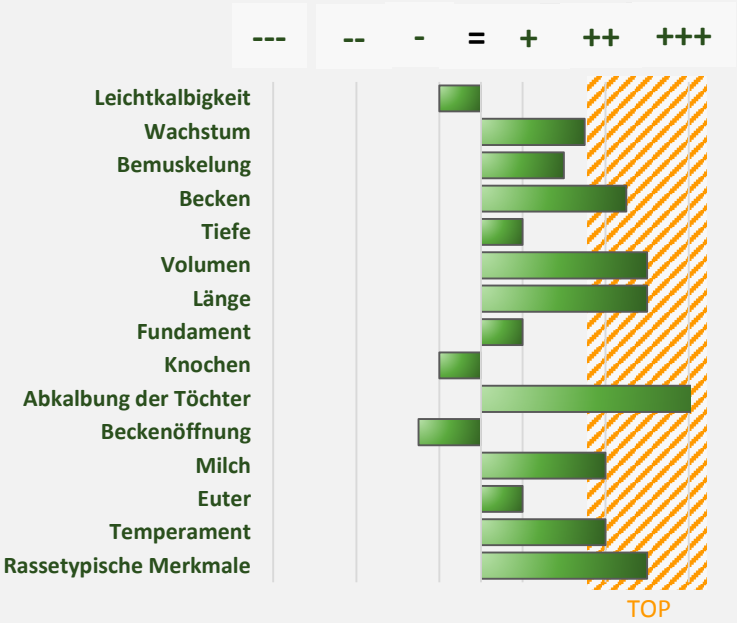

Diese Informationen sind auf der Basis von den genomischen Ergebnissen zusammen mit der Linear-Beschreibung von dem Bullen kalkuliert. Es ist keine offizielle deutsche Zuchtwertschätzung.

MAXAR Pp

DE0665439268
Züchter: PFEIFER GbR (D)

Test Doppellendergen negativ
Test Gaumenspalte negativ

- Wendelin, Sohn von Maxar Pp
- Sieger Challenge bestes Testergebnis DNA Evalim Bullen Schweiz 2020
- Betrieb Annen Marcel (CH)

- Carmen Pp, Halbschwester von Maxar Pp (Mutter Camen)
- Bundessiegerin bei den Kühen von Deutschland 2021
- Betrieb Pfeifer GbR (D), Züchter von MAXAR Pp

- Die Absetzer sind schwer. Sie sind groß, lang, haben ein sehr gutes Becken und sind gut bemuskelt.
- Betrieb Heer Steffen (D)