

Bundesverband Deutscher Fleischrinderzüchter und -halter e.V. - Offizielle Zuchtbescheinigung

Zuchtbescheinigung für den innergemeinschaftlichen Handel ausgestellt in Übereinstimmung mit der Entscheidung 2005/379/EG

RASSE: LIMOUSIN
NAME: Moroni PP*

ZB-Nr.: DE 05 394 52358
GEBOREN: 10.04.2016
DNA-MS: 171030279
EL: 8/9/8 1407 108 KZW

ELF: 42 /1435
RZF: 110 47% mat 99 TZ 108 B 112

NAME: Mido PP*
ZB-Nr.: DE 05 365 13983
DNA-MS: 121046180
EL: 8/9/8/G 7/8/8 100 KZW

ELF: 43 /1202
RZF: 100 73% mat 102 TZ 97 B 103

GGN: 17/44 19/40

05.03.2011
Herdbuch A

100 KZW

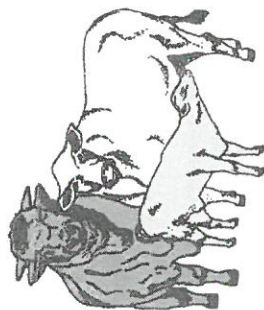

Fleischrinder
Qualität aus Sachsen-Anhalt

Züchter: Runde, Heinrich
Straße: Horstmersch 27
PLZ Ort: 49545 Tecklenburg
Land: Deutschland

Besitzer: 3.ML Agrar & Forst GmbH & Co.KG

Straße: Ostermühlen 1
PLZ Ort: 25575 Beringstedt
Land: Deutschland



Rinderzuchtverband Sachsen-Anhalt eG
Abteilung Fleischrinder
Am Osterburger Wege 1
39629 Bismark
Tel. (0345) 52149 63
Fax (0345) 52149 61
E-Mail: fr-halle@rinderallianz.de

12.02.2018
Datum

Geschäftsführer i. A. (Pohl)

[Handwritten signature]



NAME: Merlin PP*
ZB-Nr.: DE 05 804 63380

ELF: 47
RZF: 97 68% mat 100 TZ 98 B 97
RZL: 106 31% ZKZ 102 TG 101 nK 112
V.V.V.: Malte DE 05 347 27263 P
V.M.M.: Levita DE 05 804 63370 Pp

NAME: Odila Pp

ZB-Nr.: DE 05 353 09739
EL: 7/7/6/M 29 /864
ELF: 36
RZF: 94 50% mat 102 TZ 93 B 94
RZL: 100 25% ZKZ 99 TG 101 nK 105
V.M.V.: Mario DE 05 802 08317 Pp
V.M.M.: Oriane DE 05 792 92032

NAME: Pontus PP* 10.204382 NTL

ZB-Nr.: DE 05 365 13951
EL: 7/7/7 1516 108 KZW

ELF: 45 /1329
RZF: 102 87% mat 107 TZ 98 B 95
RZL: 101 32% ZKZ 100 TG 96 nK 109
M.V.V.: Ponto DE 05 347 27285 Pp
M.V.M.: Olivia DE 05 347 27277 P

NAME: Niremi Pp

ZB-Nr.: DE 05 353 09702
EL: 8/8/M 55
ELF: 36
RZF: 95 54% mat 103 TZ 92 B 99
RZL: 113 37% ZKZ 103 TG 97 nK 129
M.M.V.: Cognos DE 05 804 20170 Pp
M.M.M.: DE 05 801 15834

ZUCHTBESCHEINIGUNG

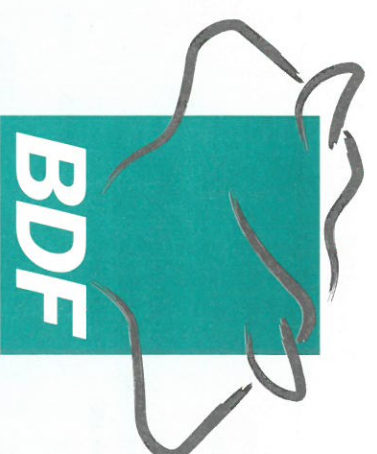

Bundesverband
Deutscher
Fleischrinderzüchter
und -halter e.V.

Zeichenerklärung/signs and symbols

Rasse/breed

Name/name

ZB-Nr./herdbook number; Kennzeichnungssystem/system of identification: Ohrmarke/ear tag
geboren/born Farbe/colour
Herdbuch/herdbook
Vorbuch/appendix
Geschlecht/sex

Bluttyp, DNA-Karte/blood type, DNA Profile

Eigenleistung (EL)/performance test

Bulle/bull
Beurteilung ¹⁾ erwachsenes Tier (fakultativ)/estimate ¹⁾ adult bull (optional)
Prämierung/granting of awards
Körung/breed certification:
– Beurteilung ¹⁾estimate
– Tageszunahme TZ/daily weight gain
– Körindex bzw. Körzuchtwert/index of breed license resp. estimated breeding value

weibliches Tier/female
Beurteilung ¹⁾estimate

Prämierung/granting of awards
Erstkalbealter in Monaten/age of first calving
Zwischenkalbezeit in Tagen/calving interval
Anzahl Kalbungen – Anzahl lebend geborener Kälber/calving rate

¹⁾Typ/type (1-9) Bemuskelung/muscling score (1-9),
Skelett/bones (1-9), Rahmen/frame

Eigenleistung (Station) ELS/performance test (station)

Eigenleistung (Feld) ELF/performance test (field):
Geburtsgewicht/birth weight
TZ Absetzer/daily gain weaner (200 days)
TZ Jährling/daily gain yearling (365 days)

Belegung/service

Züchter/breeder

Besitzer/owner

Relativ-Zuchtwert Fleisch ²⁾ (RZF)/relative breeding value beef

RZF/relative breeding value beef
Sicherheit %/reliability %
Zuchtwert maternal/breeding value maternal
Zuchtwert Tageszunahme/breeding value daily gain
Zuchtwert Bemuskelung/breeding value muscling

Alternativ für Rassen ohne RZF:
Körindex (Bullen) bzw. Bemuskelungsnote (weibliche Tiere)
Alternatively for breeds without RZF: inspection index (bulls) or muscling score (females)

Relativ-Zuchtwert Zuchtleistung ²⁾³⁾ (RZL)/relative breeding value reproduction

RZL/relative breeding value reproduction
Sicherheit %/reliability %
Zuchtwert Zwischenkalbezeit/breeding value calving interval
Zuchtwert Totgeburtenrate/breeding value stillbirth rate
Zuchtwert Anzahl Kalbungen/breeding value number of calvings

²⁾ Alle Zuchtwerte ermittelt durch das vit (www.vit.de)/all relative breeding values determined by vit
³⁾ nur ausgewiesen wo Zuchtwertschätzung vorhanden/only shown where estimation of breeding value available

Geburtsgewicht Nachkommen (GGN)/birth weight (progeny)

Anzahl tatsächlich festgestellter Geburtsgewichte männlich/weiblich und mittleres Geburtsgewicht in kg männlich/weiblich/number of actually determined birth weights male/female and average birth weight in kg male/female

Tier/animal	Vater/sire	Vatersvater/paternal grandsire	V.V.V./PGSS
	Vatersmutter / paternal granddam	V.V.M./PGSD	
	Mutter/dam	Muttersvater/maternal grandsire	M.V.V./MGSD
	Muttersmutter/maternal granddam	M.V.M./MGSD	
		M.M.V./MGDS	
		M.M.M./MGDD	
Datum/date	Siegel/seal	Unterschrift/signature	

Diese Zuchtbescheinigung ist bei Besitzwechsel der umseitig aufgeführten Geschäftsstelle einzureichen, die allein Eintragungen und Änderungen vornehmen darf.
Diese Zuchtbescheinigung ist auf Wasserzeichenpapier gedruckt. This pedigree certificate is printed on watermarked paper.



Stand: 2012/05

Tierzuchtbescheinigung gemäß der Verordnung (EU) 2016/1012 für den Handel mit reinrassigen Zuchttieren der folgenden Arten:
(a) Rinder(Bos taurus, Bos indicus, Bubalus bubalis)



(weitere Sprachversionen / more languages: www.eur-lex.europa.eu/legal-content/EN/TXT/?uri=CELEX%3A32017R0717)

Bescheinigungsnummer

1. Name des ausstellenden Zuchtverbandes / der ausstellenden zuständigen Behörde Fleischrinder-Herdbuch Bonn e.V. · Nordrhein-Westfalen, Rheinland-Pfalz u. Saarland · 53121 Bonn · Magdalenenstr. 25 · Telefon: 0228/6294799-0 · Fax: 0228/6294799-9 · www.fhb-bonn.de · E-mail: info@fhb-bonn.de			
2. Name des Zuchtbuches Limousin		3. Bezeichnung der Rasse des reinrassigen Zuchttieres LIMOUSIN	
4. Klasse innerhalb der Hauptabteilung, in die das reinrassige Tier eingetragen ist Herdbuch A			
5. Geschlecht des Tieres männlich		6. Zuchtbuchnummer des Tieres	
7. Identifizierung des reinrassigen Zuchttieres		8. Überprüfung der Identität	
7.1. System Ohrmarke		8.1. Methode DNA-MS	
7.2. Individuelle Identifizierungsnummer DE 05 394 07518		8.2. Ergebnis bestätigt	
7.3. Tiergesundheits-Identifizierungsnummer —		1910025654	
7.4. Name Samson			
9. Geburtsdatum und Geburtsland des Tieres 04.10.2018 Deutschland			
10. Name und Anschrift des Züchters Walterscheid, Heinz-Willi, Überdorfer Weg 3, Söntgerath, 53819 Neunkirchen-Seelscheid 074231332.001			
11. Name und Anschrift des Eigentümers 3.Ostermühlen GmbH & Co KG, Ostermühlen 1, 25575 Beringstedt 073012270.001			
12. Abstammung des reinrassigen Zuchttieres			
12.1. Vater		12.1.1. Großvater väterlicherseits	
Name Sambuco		Name Schack	
Ohrmarke DE 06 654 32812		Ohrmarke DE 03 549 83006	
Zuchtbuchabteilung Herdbuch A		Zuchtbuchabteilung Herdbuch A	
		12.1.2. Großmutter väterlicherseits	
		Name AKE Cordula	
		Ohrmarke DE 03 566 89047	
		Zuchtbuchabteilung Herdbuch A	
12.2. Mutter		12.2.1. Großvater mütterlicherseits	
Name Gila		Name Mikesch	
Ohrmarke DE 05 387 42937		Ohrmarke DE 05 375 26658	
Zuchtbuchabteilung Herdbuch A		Zuchtbuchabteilung Herdbuch A	
		12.2.2. Großmutter mütterlicherseits	
		Name Gisa	
		Ohrmarke DE 05 373 25056	
		Zuchtbuchabteilung Herdbuch A	
13. Zusätzliche Angaben			
13.1. Ergebnisse der Leistungsprüfung (siehe Rückseite)			
13.2. Aktuelle Ergebnisse der letzten Zuchtwertschätzung vom 18.12.2019			
13.3. Genetische Defekte und Besonderheiten (siehe Rückseite)			
13.4. Sonstige zweckdienliche Angaben (siehe Rückseite)			
14. Besamung/Anpaarung			
14.1. Datum			
14.2. Identifizierung des Belegbullens			
14.2.1. Individuelle Identifizierungsnummer		14.2.2. Name	
14.2.3. System zur Identitätsprüfung und Ergebnis			
15.1. Ausgestellt in: FHB		15.2. Ausgestellt am: 06.01.2020	
15.3. Name und Funktion des/der Unterzeichnenden:		Frau Rabelt Geschäftsführer i. A.	
15.4. Unterschrift:		 	

GERMAN LIVESTOCK
ASSOCIATION

Bundesverband Rind und Schwein e.V.
German Livestock Association

Zusätzliche Angaben zum reinrassigen Zuchttier / Additional information about the purebred breeding animal

Tier RASSE: NAME:	LIMOUSIN Samson	PP*			
ZB-Nr.:	DE 05 394 07518				
GEBOREN:	04.10.2018				
DNA-MS:	1910025654				
13.1 EL:		8/8/8	1451		
13.1 ELS:	2019	1658	151	69,33	
13.1 ELF:	42	114/1367		119/1451	
13.2 RZF:	106	35%	mat 104	TZ 102	B 102
13.2					
<div><div></div><div>DEUTSCHE FLEISCHRINDER</div></div>					
12.1. Vater			12.1.1. Großvater väterlicherseits		
NAME:	Sambuco	PP*	NAME:	Schack	PP*
ZB-Nr.:	DE 06 654 32812		ZB-Nr.:	DE 03 549 83006	
DNA-MS:	171030637		EL:		8/8/8
EL:		8/8/8	ELF:	41	100/1454
ELF:	43	103/1314	RZF:	107	84%
RZF:	111	55%	V.V.V.:	Cowboy	CA 195764 Pp
GGN:	4/42	4/42	V.V.M.:	Love Shack	CA 144175 P
			12.1.2. Großmutter väterlicherseits		
			NAME:	AKE Cordula	Pp*
			ZB-Nr.:	DE 03 566 89047	
			EL:	8/8/7/G	35
			ELF:	32	97/1446
			RZF:	110	56%
			RZL:	90	29%
			V.M.V.:	Tigris	DE 14 026 24243 PP
			V.M.M.:	AKE Conny	DE 03 503 08976
			12.2.1. Großvater mütterlicherseits		
			NAME:	Mikesch	Pp*
			ZB-Nr.:	DE 05 375 26658	
			EL:		8/8/8
			ELF:	40	103/1376
			RZF:	99	58%
			M.V.V.:	K.P Maurice	DE 07 689 06398 Pp
			M.V.M.:	Liselotte	DE 15 024 72977 P
			12.2.2. Großmutter mütterlicherseits		
			NAME:	Gisa	
			ZB-Nr.:	DE 05 373 25056	
			EL:	8/8/8/G	35
			ELF:	36	100/1101
			RZF:	96	48%
			RZL:	106	33%
			M.M.V.:	Oscar	DE 05 802 95942 Pp
			M.M.M.:	Gitta	DE 05 803 99872
12.2. Mutter			12.2.1. Großvater väterlicherseits		
NAME:	Gila	PP	NAME:	Mikesch	Pp*
ZB-Nr.:	DE 05 387 42937		ZB-Nr.:	DE 05 375 26658	
DNA-MS:	1910034411		EL:		8/8/8
EL:	8/7/7/G	35	ELF:	40	103/1376
ELF:	39	108/1098	RZF:	99	58%
RZF:	98	40%	M.V.V.:	K.P Maurice	DE 07 689 06398 Pp
RZL:	100	23%	M.V.M.:	Liselotte	DE 15 024 72977 P
GGN:	1/42		12.2.2. Großmutter mütterlicherseits		
			NAME:	Gisa	
			ZB-Nr.:	DE 05 373 25056	
			EL:	8/8/8/G	35
			ELF:	36	100/1101
			RZF:	96	48%
			RZL:	106	33%
			M.M.V.:	Oscar	DE 05 802 95942 Pp
			M.M.M.:	Gitta	DE 05 803 99872

Bundesverband Deutscher Fleischrinderzüchter und -halter e.V. - Offizielle Zuchtbescheinigung

Zuchtbescheinigung für den innergemeinschaftlichen Handel in Übereinstimmung mit der Entscheidung 2005/379/EG

RASSE : **Limousin**

NAME : UKB Irland PP*

PP*

NAME : Ithos P

P

ZB-Nr. : DE0538835097

FARBE: r

GEBOREN : 10.01.2017

HERDBUCH: A

DNA : 17/34792

GESCHLECHT: männlich

Ohrmarke: DE0538835097

EL : 8/8/8/g

108 KZW

ELP/S : 2017 1467g 1574g 64,50

ELF : 44kg 116%/1426g 100%/1441g

RZF : 108 42% mat 102 TZ 106 B 103

RZL : 7/45 kg

GGN : 10/41 kg

08.06.2013

FARBE: r

NTL HERDBUCH: A

8/8/8/ 100 KZW

1238g 107%/1174g

103 TZ 105 B 106

7/45 kg

10/41 kg

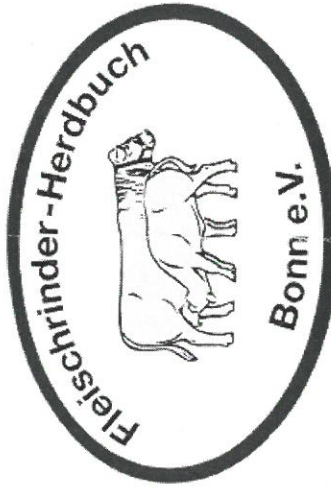

ZÜCHTER : Klare Limousinzucht GbR

STRASSE : Bindgarten 5

PLZ/Ort : 34434 Borgentreich

LAND : Deutschland

BESITZER: 2. Ostermühlen GmbH & Co KG

STRASSE : Ostermühlen 1

PLZ/Ort : 25575 Beringsstedt

LAND : Deutschland

NAME : UKB Jingle P

P

24.11.2012

FARBE: r

HERDBUCH: A

ZB-Nr. : DE0537353094

DNA : 17/34799

EL : 8/7/7/g

ELF : 38 kg

RZF : 100 44% mat 103 TZ 99 B 96

RZL : 101 23% ZKZ 98 TG 101 nK 107

GGN : 1/44 kg

1/42 kg

Fleischrinder-Herdbuch Bonn e.V.

Nordrhein-Westfalen, Rheinland-Pfalz u. Saarland

53121 Bonn Magdalenenstr. 25

Telefon: 0228/6294799-0 Telefax: 0228/6294799-9

www.fhb-bonn.de E-mail: info@fhb-bonn.de

11.01.2018

Datum

(Siegel)

Geschäftsführer

(i.A. Fr. Rabelt)

Rabelt

NAME : Dalton

ZB-Nr. : FR1933427912

EL : FARBE: r

ELF : 41 kg

RZF : 1547g

RZL :

GGN :

V.V.V. : Jerry P

V.V.M. : Aicha

CA129839

FR1932476851

NAME : Uridine

ZB-Nr. : FR1931746581

EL : FARBE: r

ELF : 40 kg

RZF : 1338g

RZL :

GGN :

V.M.V. : Nelson

V.M.M. : Lola

FR0897010132

FR1995007367

NAME : UKB Hassadeur P

ZB-Nr. : DE0535339743

EL : FARBE: r

8/7/8/g

100 KZW

ELF : 40 kg

RZF : 111%/1371g

RZL : 94 64% mat 106 TZ 93 B 88

GGN : 97 23% ZKZ 95 TG 100 nK 102

M.V.V. : Hanno Pp

M.V.M. : Babsy Pp*

DE0579915387

DE0533941015

NAME : UKB Gera

ZB-Nr. : DE0536318602

EL : FARBE: r

7/7/7/g

34 365 4/5

ELF : 40 kg

RZF : 105%/1214g

RZL : 106 53% mat 101 TZ 104 B 105

GGN : 104 29% ZKZ 103 TG 102 nK 103

M.M.V. : 1/34 kg

M.M.M. : Un Grand

FR2303376199

DE0580653402

14.01.2010

ZUCHTBESCHEINIGUNG



**Bundesverband
Deutscher
Fleischrinderzüchter
und -halter e.V.**

Zeichenerklärung/signs and symbols

Rasse/breed

Name/name

ZB-Nr./herdbook number; Kennzeichnungssystem/system of identification: Ohrmarke/ear tag
geboren/born

Bluttyp, DNA-Karte/blood type, DNA Profile

Farbe/colour
Herdbuch/herdbook
Vorbuch/appendix
Geschlecht/sex

Eigenleistung (EL)/performance test

Bulle/bull

Beurteilung ¹⁾ erwachsenes Tier (fakultativ)/estimate ¹⁾ adult bull (optional)
Prämierung/granting of awards
Körung/breed certification:
– Beurteilung ¹⁾ estimate ¹⁾
– Tageszunahme TZ/daily weight gain
– Körindex bzw. Körzuchtwert/index of breed license resp. estimated breeding value

Weibliches Tier/female

Beurteilung ¹⁾ estimate ¹⁾
Prämierung/granting of awards
Erstkalbealter in Monaten/age of first calving
Zwischenkalbezeit in Tagen/calving interval
Anzahl Kalbungen – Anzahl lebend geborener Kalber/calving rate

¹⁾Typ/type (1-9) Bemuskelung/muscling score (1-9),
Skelett/bones (1-9), Rahmen/frame

Eigenleistung (Station) ELS/performance test (station)

Eigenleistung (Feld) ELF/performance test (field):

Geburtsgewicht/birth weight
TZ Absetzer/daily gain weaner (200 days)
TZ Jährling/daily gain yearling (365 days)

Belegung/service

Züchter/breeder

Besitzer/owner

Relativ-Zuchtwert Fleisch ²⁾ (RZF)/relative breeding value beef

RZF/relative breeding value beef
Sicherheit %/reliability %
Zuchtwert maternal/breeding value maternal
Zuchtwert Tageszunahme/breeding value daily gain
Zuchtwert Bemuskelung/breeding value muscling

Alternativ für Rassen ohne RZF:
Körindex (Bullen) bzw. Bemuskelungsnote (weibliche Tiere)
Alternatively for breeds without RZF: inspection index (bulls) or muscling score (females)

Relativ-Zuchtwert Zuchtleistung ²⁾ (RZL)/relative breeding value reproduction

RZL/relative breeding value reproduction
Sicherheit %/reliability %
Zuchtwert Zwischenkalbezeit/breeding value calving interval
Zuchtwert Totgeburtenrate/breeding value stillbirth rate
Zuchtwert Anzahl Kalbungen/breeding value number of calvings

²⁾ Alle Zuchtwerte ermittelt durch das vit (www.vit.de)/all relative breeding values determined by vit
³⁾ nur ausgewiesen wo Zuchtwertschätzung vorhanden/only shown where estimation of breeding value available

Geburtsgewicht Nachkommen (GGN)/birth weight (progeny)

Anzahl tatsächlich festgestellter Geburtsgewichte männlich/weiblich und mittleres Geburtsgewicht in kg männlich/weiblich/number of actually determined birth weights male/female and average birth weight in kg male/female

Tier/animal	Vater/sire	Vatersvater/paternal grandsire	V.V.V./PGSS
	Vatersmutter / paternal granddam	V.V.M./PGSD	
		V.M.V./PGDS	
Mutter/dam	Muttersvater/maternal grandsire	M.V.V./MGSD	
	Muttersmutter/maternal granddam	M.M.V./MGDS	
		M.M.M./MGDD	

Datum/date Siegel/seal Unterschrift/signature

Diese Zuchtbescheinigung ist bei Besitzwechsel der umseitig aufgeführten Geschäftsstelle einzureichen, die allein Eintragungen und Änderungen vornehmen darf.
Diese Zuchtbescheinigung ist auf Wasserzeichenpapier gedruckt. This pedigree certificate is printed on watermarked paper.

Stand: 2012/05

Tierzuchtbescheinigung gemäß der Verordnung (EU) 2016/1012 für den Handel mit reinrassigen Zuchttieren der folgenden Arten:
(a) Rinder (*Bos taurus*, *Bos indicus*, *Bubalus bubalis*)

Zuchtqualität mit Zukunft!



Bescheinigungsnummer

(weitere Sprachversionen / more languages: https://eur-lex.europa.eu/eli/reg_impl/2020/602/oj)

1. Name des ausstellenden Zuchtverbandes / der ausstellenden zuständigen Behörde
Rinderzucht Schleswig-Holstein eG · Rendsburger Str. 178 · **24537 Neumünster** · Tel.: 04321 / 905300 · Fax: 04321 / 905395 · E-Mail: rsheg@rsheg.de

2. Name des Zuchtbuches

Limousin

3. Rasse des reinrassigen Zuchttieres

LIMOUSIN

4. Klasse innerhalb der Hauptabteilung, in die das reinrassige Tier eingetragen ist

Herdbuch A

5. Geschlecht des Tieres

männlich

6. Zuchtbuchnummer des Tieres

7. Identifizierung des reinrassigen Zuchttieres

7.1. System

Ohrmarke

8. Überprüfung der Identität

8.1. Methode

DNA-SNP

7.2. Individuelle Identifizierungsnummer

DE 01 235 46580

8.2. Ergebnis

bestätigt (Vater)

7.3. Tiergesundheits-Identifizierungsnummer

—

21900G4301

7.4. Name

ML Mambo

9. Geburtsdatum und Geburtsland des Tieres

06.11.2019 Deutschland

10. Name und Anschrift des Züchters

Ostermühlen GmbH & Co. KG, Ostermühlen 1, 25575 Beringstedt
095036718.001

11. Name und Anschrift des Eigentümers

Ostermühlen GmbH & Co. KG, Ostermühlen 1, 25575 Beringstedt
095036718.001

12. Abstammung des reinrassigen Zuchttieres

12.1. Vater

12.1.1. Großvater väterlicherseits

Name Mido

Zuchtbuchabteilung
Herdbuch A

Name Moroni

Zuchtbuchabteilung

Ohrmarke DE 05 394 52358

Herdbuch A

Ohrmarke DE 05 365 13983

12.1.2. Großmutter väterlicherseits

Name Nutria

Zuchtbuchabteilung
Herdbuch A

Ohrmarke DE 05 372 05189

12.2. Mutter

12.2.1. Großvater mütterlicherseits

Name Nutello

Zuchtbuchabteilung
Herdbuch A

Name Tilje

Zuchtbuchabteilung

Ohrmarke DE 01 211 66377

Herdbuch A

Ohrmarke DE 05 363 16491

12.2.2. Großmutter mütterlicherseits

Name Tine

Zuchtbuchabteilung
Herdbuch A

Ohrmarke DE 13 041 20442

13. Zusätzliche Angaben

13.1. Ergebnisse der Leistungsprüfung

(siehe Rückseite)

13.2. Aktuelle Ergebnisse der letzten Zuchtwertschätzung vom

18.12.2020

13.3. Genetische Defekte und Besonderheiten

(siehe Rückseite)

13.4. Sonstige zweckdienliche Angaben zum reinrassigen Zuchttier

(siehe Rückseite)

13.5. Sonstige zweckdienliche Angaben betreffend Eltern und Großeltern

(siehe Rückseite)

14. Besamung/Anpaarung

14.1. Datum oder Deckzeitraum

14.2. Identifizierung des/der Belegbull(en)

14.2.1. Zuchtbuch-Nr.(n) und -abteilung(en)

14.2.2. Individuelle Identifizierungsnummer(n)

14.2.4. Name(n) und Rasse(n)

14.2.5. System(e) zur Identitätsüberprüfung und Ergebnis(se)

15. Validierung

15.1. Ausgestellt in: Neumünster

15.2. Ausgestellt am:

27.01.2021

15.3. Name und Funktion des/der Unterzeichnenden:

Dr. Heiner Kahle

GESCHÄFTSFÜHRER I.V.

15.4. Unterschrift:

GERMAN LIVESTOCK
ASSOCIATION



Bundesverband Rind und Schwein e.V.
German Livestock Association

Kahle

Zusätzliche Angaben zum reinrassigen Zuchttier / Additional information about the purebred breeding animal

Tier RASSE: LIMOUSIN NAME: ML Mambo PP* ZB-Nr.: DE 01 235 46580 GEBOREN: 06.11.2019 DNA-SNP: 21900G4301 13.1 EL: 7/7/7 13.1 ELF: 111/1323 13.2 RZF: 103 47% 13.2	12.1. Vater NAME: Moroni PP ZB-Nr.: DE 05 394 52358 DNA-SNP: 1790030279 EL: 8/9/8 1407 108 KZW ELF: 42 113/1435 110/1425 RZF: 105 71% mat 90 TZ 111 B 112 GGN: 10/46 6/44				12.1.1. Großvater väterlicherseits NAME: Mido PP* ZB-Nr.: DE 05 365 13983 EL: 8/9/8/G L 7/8/8 100 KZW ELF: 43 94/1202 84/1150 RZF: 91 82% mat 89 TZ 101 B 98 RZL: 101 34% ZKZ 108 TG 93 nK 99 V.V.V.: Merlin DE 05 804 63380 PP* V.V.M.: Odila DE 05 353 09739 Pp#			
	12.1.2. Großmutter väterlicherseits NAME: Nutria Pp* ZB-Nr.: DE 05 372 05189 EL: 8/8/7/G 46 26.05.2012 ELF: 41 114/1309 7/7 RZF: 101 60% mat 94 TZ 106 B 103 RZL: 107 31% ZKZ 99 TG 96 nK 129 V.M.V.: Pontus DE 05 365 13951 PP* V.M.M.: Niremi DE 05 353 09702 Pp#				12.2.1. Großvater mütterlicherseits NAME: Nutello Pp# ZB-Nr.: DE 05 363 16491 EL: 2011 1430 1416 8/7/7 1321 110 KZW ELS: 37 104/1264 72,25 ELF: 106 82% mat 110 TZ 98 B 100 RZF: CN Nickel DE 05 353 09805 Pp# M.V.M.: Elli DE 05 350 25888			
	12.2. Mutter NAME: Tilje Pp* ZB-Nr.: DE 01 211 66377 EL: 6/7/7/M 28 404 4/4 ELF: 35 104/995 109/941 RZF: 99 56% mat 108 TZ 93 B 95 RZL: 100 28% ZKZ 99 TG 102 nK 100 GGN: 1/41 2/38				12.2.2. Großmutter mütterlicherseits NAME: Time P# ZB-Nr.: DE 13 041 20442 EL: 6/6/6/M 35 08.04.2011 ELF: 36 115/1164 105/859 1/1 RZF: 88 51% mat 104 TZ 85 B 93 RZL: 102 24% ZKZ 101 TG 104 nK 89 M.M.V.: Talar DE 05 339 10698 M.M.M.: DE 13 027 30304 P#			